

POLIZZA RESPONSABILITÀ PROFESSIONALE RISERVATA A MEDICI SPECIALISTI IN: **NEUROLOGIA E NEUROCHIRURGIA** LIBERI PROFESSIONISTI

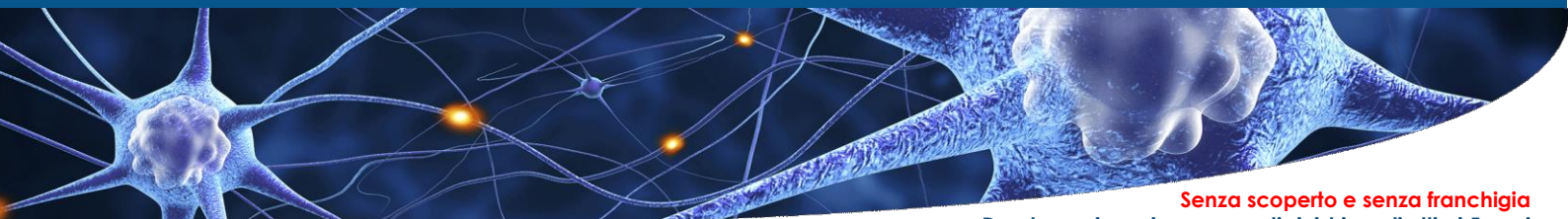

Senza scoperto e senza franchigia
Durata anni uno in assenza di sinistri negli ultimi 5 anni

Neurologia

MASSIMALI PER SINISTRO E PER ANNO	Retro 0 Anni *	Retro 1 Anno *	Retro 2 Anni *	Retro 5 Anni *	Retro Illimitata
1.000.000	€ 798,20	€ 1.043,80	€ 1.228,00	€ 1.330,33	€ 1.609,70
2.000.000	€ 997,75	€ 1.304,75	€ 1.535,00	€ 1.662,92	€ 2.012,13
3.000.000	€ 1.216,80	€ 1.591,20	€ 1.872,00	€ 2.028,00	€ 2.453,88

Neurochirurgia

MASSIMALI PER SINISTRO E PER ANNO	Retro 0 Anni *	Retro 1 Anno *	Retro 2 Anni *	Retro 5 Anni *	Retro 10 Anni	Retro Illimitata
1.000.000	€ 7.162,35	€ 9.366,15	€ 11.019,00	€ 11.937,25	€ 15.977,55	€ 16.712,15
2.000.000	€ 9.376,90	€ 12.262,10	€ 14.426,00	€ 15.628,17	€ 20.917,70	€ 21.879,43
3.000.000	€ 11.971,05	€ 15.654,45	€ 18.417,00	€ 19.951,75	€ 26.704,65	€ 27.932,45

* Con riferimento alla Legge n. 24 dell'8 Marzo 2017 che prevede una retroattività minima di 10 anni, la Società invita ad acquisire un'opzione che consenta di usufruire di un Periodo di Retroattività consono ad offrire un'adeguata copertura degli anni pregressi di attività. La Società invita gli Assicurati a prendere nota del fatto che la stipula di un contratto di assicurazione privo del Periodo di Retroattività è opportuna solo ed esclusivamente per le ipotesi di Assicurato al primo anno di attività, non avendo – lo stesso – alcun interesse ad assicurare proprie condotte per gli anni precedenti.

Garanzie attivabili alla scadenza: Ultrattività – Estensione nel caso di cessazione dell'attività – Protezione eredi

AmTrus3Virus
HIV Epatite B e C
Per medici ed Operatori Sanitari

CAPITALE ASSICURATO

€ 100.000,00
IMPORTO TOTALE ANNUO € 25,00

€ 200.000,00
IMPORTO TOTALE ANNUO € 50,00

AmTrust Tutela Sanitari

DIPENDENTI PUBBLICI

Massimale € 30.000,00
Importo totale annuo € 205,00

Massimale € 50.000,00
Importo totale annuo € 240,00

DIPENDENTI PRIVATI E LIBERI PROFESSIONISTI

Massimale € 30.000,00
Importo totale annuo € 355,00

Massimale € 50.000,00
Importo totale annuo € 430,00

Compreso negli importi versati per il personale medico una

FAD CON CREDITI ECM NELLA'ANNO 2019



Condizioni di polizza e nota informativa scaricabili dal sito: <http://www.underwriting.it/prodotti>

Domus Medica Servizi

Corso Andrea Palladio 13
Vicenza - (Vi) - 36100
Tel. 0445576049 Fax. 0445501951
info@domusmedicaservizi.com